第 14 回海のお散歩会　駐車場について

海おさ当日は、駐車台数が過大になることが予想されるため
ドッグランの通常の駐車場ではなくアジリティーがあるドッグランの
手前を奥に入った空き地に駐車していただくことになります。
下の写真を確認の上ご来場ください。

注）ドッグラン手前の道は道が狭い上に地元住民のお宅も多数あります。また高齢者や小さいお子様もいますので、
地元住民の皆様を最優先に考え、安全運転でお願いいたします。

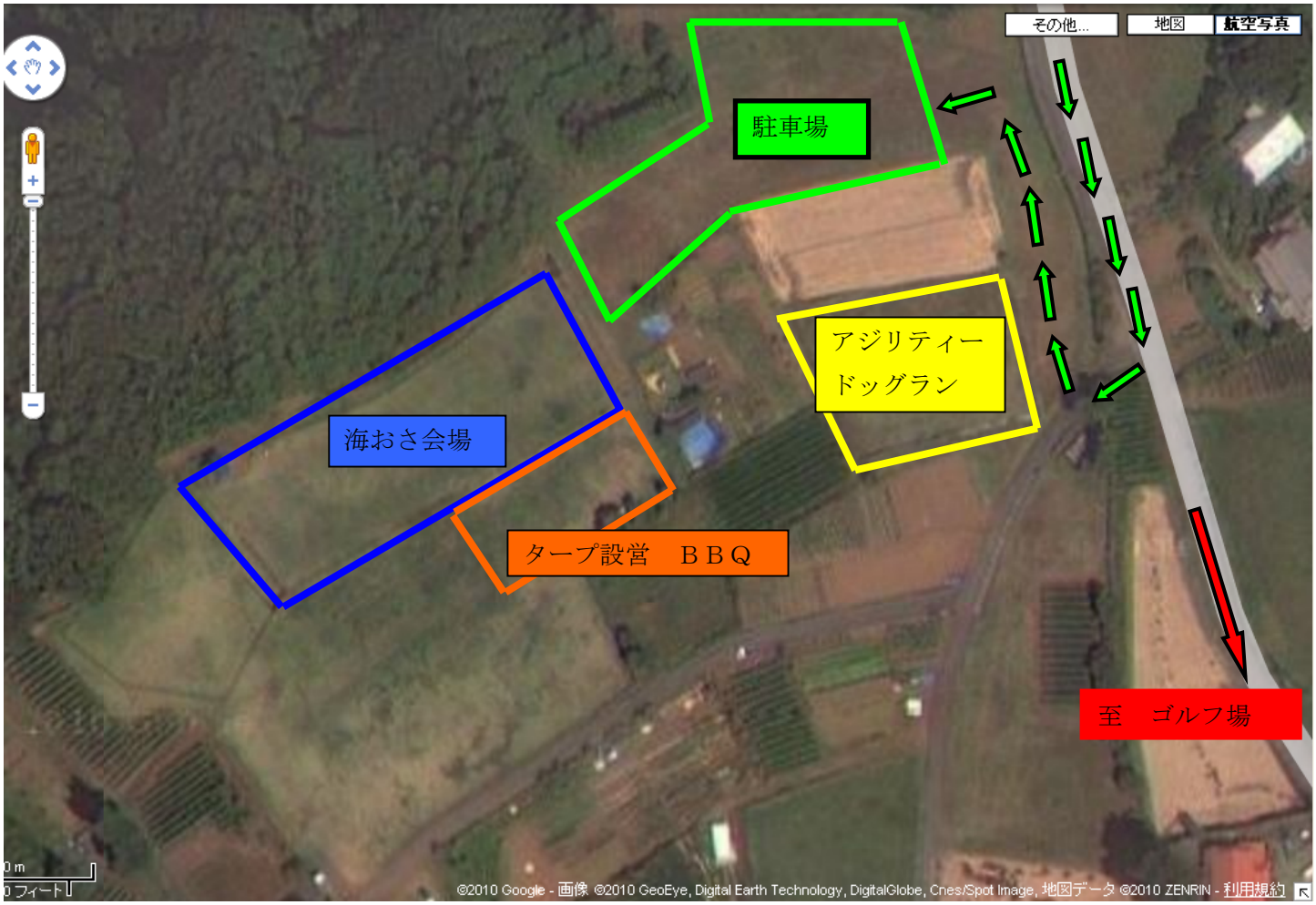

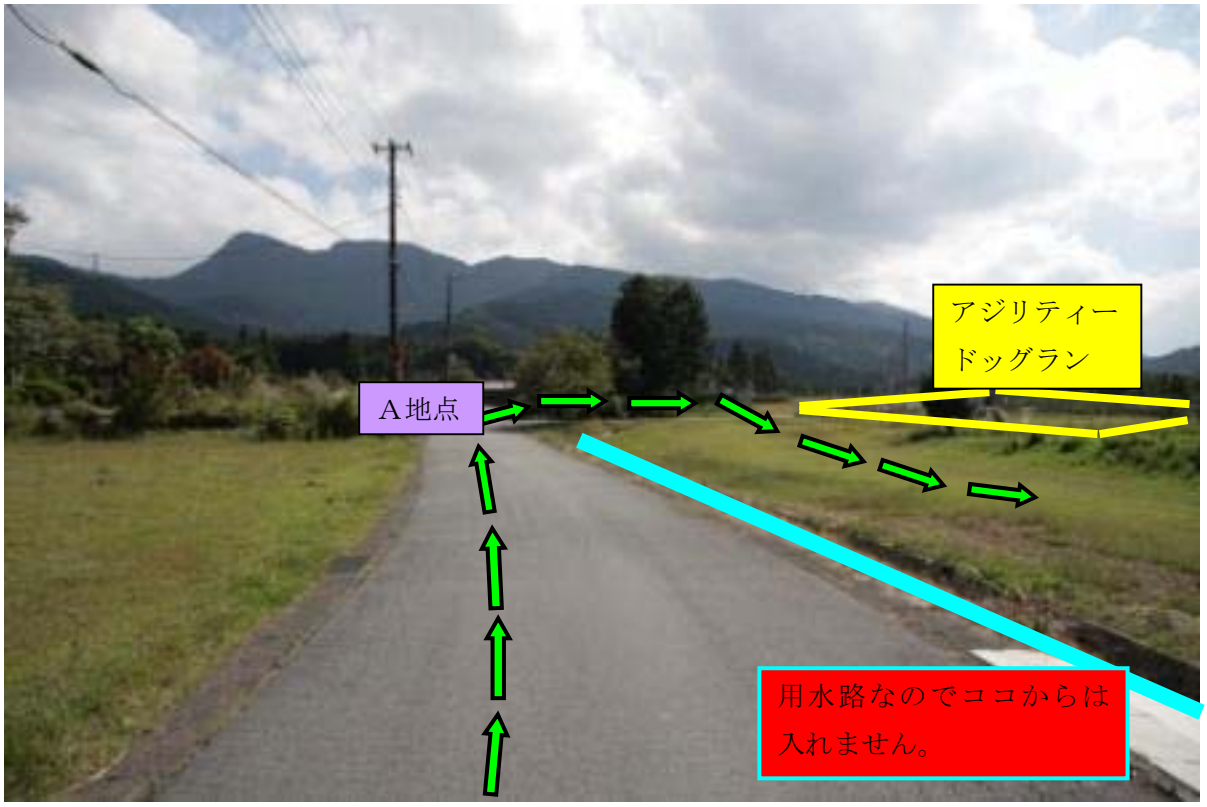

ドッグラン入口周辺に用水路（フタ無し）が流れていますので充分注意してご来場ください。
緑の矢印の通りに来ていただければ大丈夫です。
もし落ちたら‥‥救出は困難かも‥‥
ちなみに用水路はこんな感じです。

結構幅広です。

上の写真の『A 地点』からアジリティードッグラン方面を見た写真がこちらです。

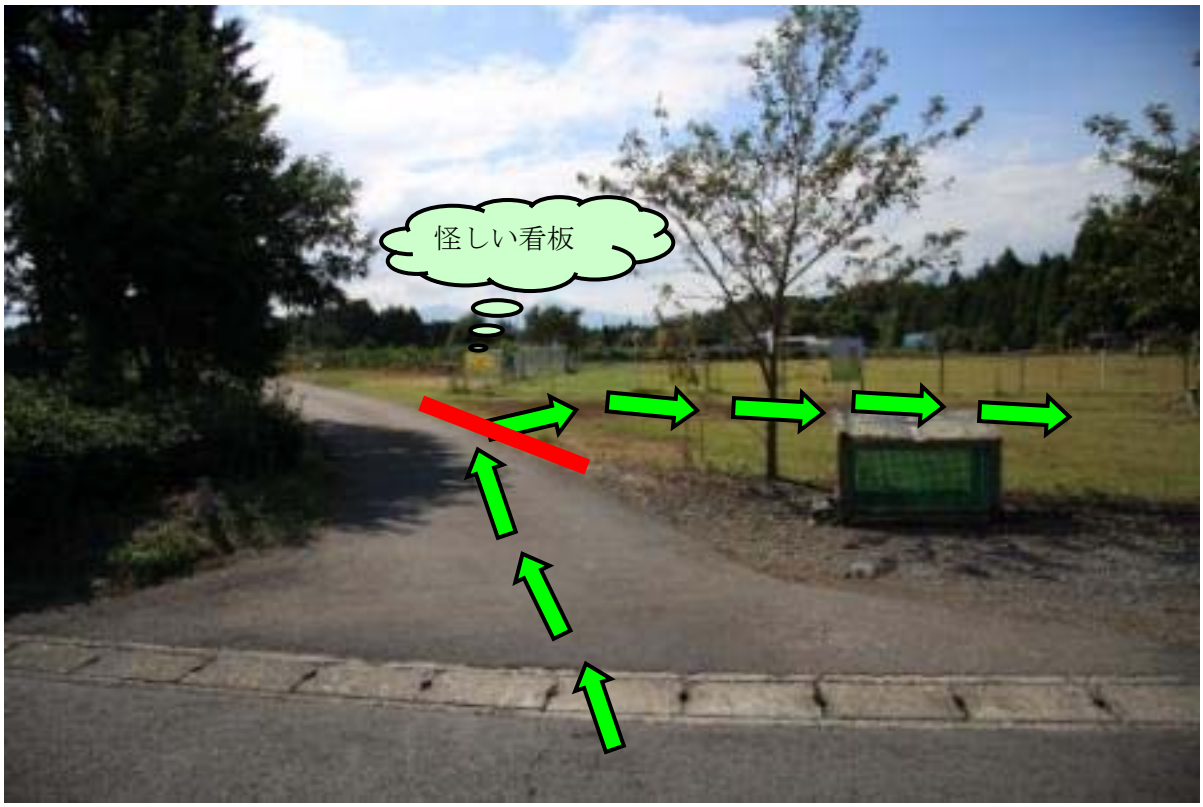

上の赤ライン部は少し段差（傾斜）になっていますので
フェラーリやランボルギーニ等の車高の低い車でご来場の方はご注意ください。

当日、下の怪しい看板が『あるか』『ないか』は分かりませんが矢印の方向に進んでください。
ゴールは目前です。